II PIĘTRO – skala 1:50

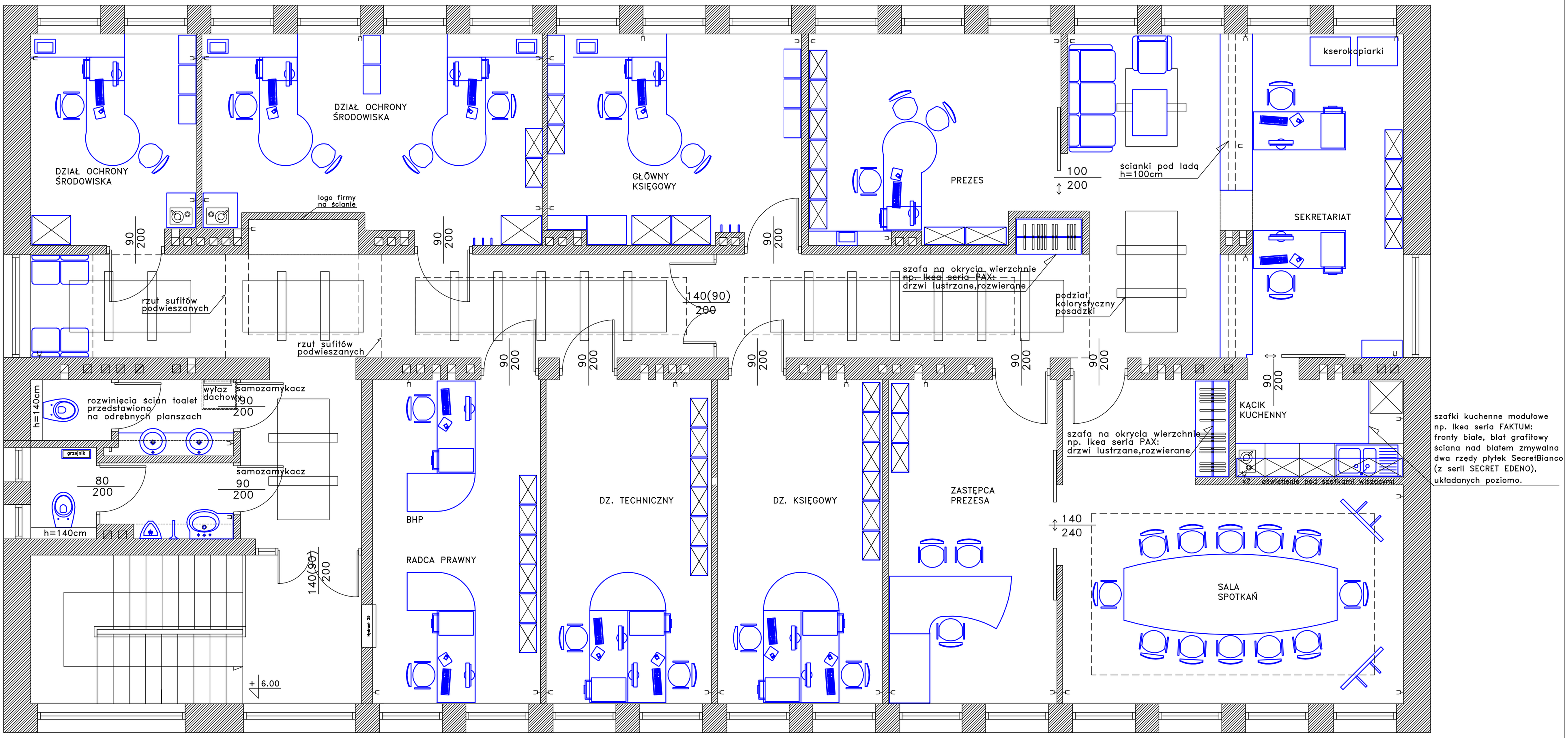

BRANŻA ARCHITEKTONICZNA

Biuro Usług Technicznych inż. Monika Kozdra
ul. Przemysłowa 13, 37-450 Stalowa Wola
tel/fax 015-842-22-75 tel. 601-248-651

Inwestor:

MZK Stalowa Wola
ul. Przemysłowa 13, 37-450 Stalowa Wola

Przedmiot opracowania

Budynek MZK Stalowa Wola przy ul.Komunalnej 1
Remont - Projekt aranżacji wnętrz

Przedmiot rysunku

II PIĘTRO - ARANŻACJA WNĘTRZ
PLANSZA POGLĄDOWA

Zespół projektowy

podpis

mgr inż.arch. Agnieszka Potoniec
upr. nr Rz/A-02/05

mgr inż. Aneta Szwajka
PDK/0170/PWOK/07

SKALA	DATA	NR RYS.	NR STR.
1:50	11.2011	01.02	

Rozwiązania zawarte w niniejszej dokumentacji są wyłączną własnością Autora Projektu.
Udostępnianie i powielanie ww. dokumentacji bez zgody autora jest zabronione.
Dz. U. 24/1994, poz. 83, art. 115-118

rysunek został wykonany w programie AutoCad 2007 - nr ser. 346-183824359